RAPORT

JESIEŃ 2020

SADZENIE
LASU NA ZAWSZE
W MIEJSCOWOŚCI **MĘCIKAŁ**

Lasy Na Zawsze są bioróżnorodne, zarządzane przez naturę, nie można ich wyciąć i znajdują się na ziemi, która na zawsze ma być obszarem leśnym.

Środki uzyskane z darowizn w okresie maj-listopad 2020, w tym darowiznę od Państwa firmy, przeznaczyliśmy na zakup ziemi i stworzenie „Lasu Na Zawsze nr 3” w miejscowości Męcikał, na południu województwa pomorskiego.

Działka znajduje się na terenie dotkniętym kataklizmem.
W 2017 roku przeszedł tędy huragan. Okoliczne Nadleśnictwo Czersk utraciło łącznie aż 0,9 mln m3 drewna.

Przyjechaliśmy na ten teren, by wesprzeć i przyspieszyć odtwarzanie środowisk leśnych w tej okolicy.

PRACE PRZYGOTOWAWCZE PRZED SADZENIEM

Początek/Rozpoczęcie rozmów: lipiec 2020
Kupno ziemi (ostateczna umowa): 12.08.2020
Wyznaczenie granic: 12.08.2020
Wielkość płotu: 240 mb
Przygotowanie ziemi: częściowo oczyszczenie
Stawianie płotu: 1-10.10.20

OPIS TERENU

Gleba, na której sadziliśmy to przede wszystkim gleba piaskowa, która była glebą leśną dla rosnących na tym terenie borów sosnowych (przed 2017 rokiem). Pozostawiliśmy ją bez dodatkowej ingerencji.

Aby zapewnić bezpieczeństwo sadzącym, umieściliśmy część suchych gałęzi na stosach w różnych miejscach działki. Zauważyliśmy, że gleba pełna jest mchów, porostów oraz grzybów, co świadczy o jej lasotwórczym potencjale. Na tym terenie pojawiło się już nieco siewek brzozy, dębu i czeremchy amerykańskiej i jałowca. Teren otoczyliśmy płotem z siatki leśnej, który ochroni młode drzewka przez jeleniowatymi i zostanie zdjęty po 5 latach od sadzenia.

INFORMACJE O SADZENIU

Sadzenie lasu: 10.11.20
Powierzchnia: 5000 m2
Ilość sadzonek: ok. 900
Gatunki: Dąb bezszypułkowy, Jarząb pospolity, Topola osika, Dereń jadalny, Róża dzika, Rokitnik zwyczajny

Nasadzenia były prowadzone w sposób **naturalny** - nieuporządkowany i nieregularny. Nie staraliśmy się sadzić w liniach czy wyrównywać odległości, a jedynie w przybliżeniu zachowywaliśmy więźbę.

W tym celu cały obszar został podzielony na 3 strefy, do których podzieliliśmy odpowiednie ilości sadzonek, a dominował dąb. Czwarta strefa (na północy) była już skolonizowana przez brzozę i czeremchę - w tym miejscu uzupełniliśmy jedynie topolą osiką oraz krzewami.

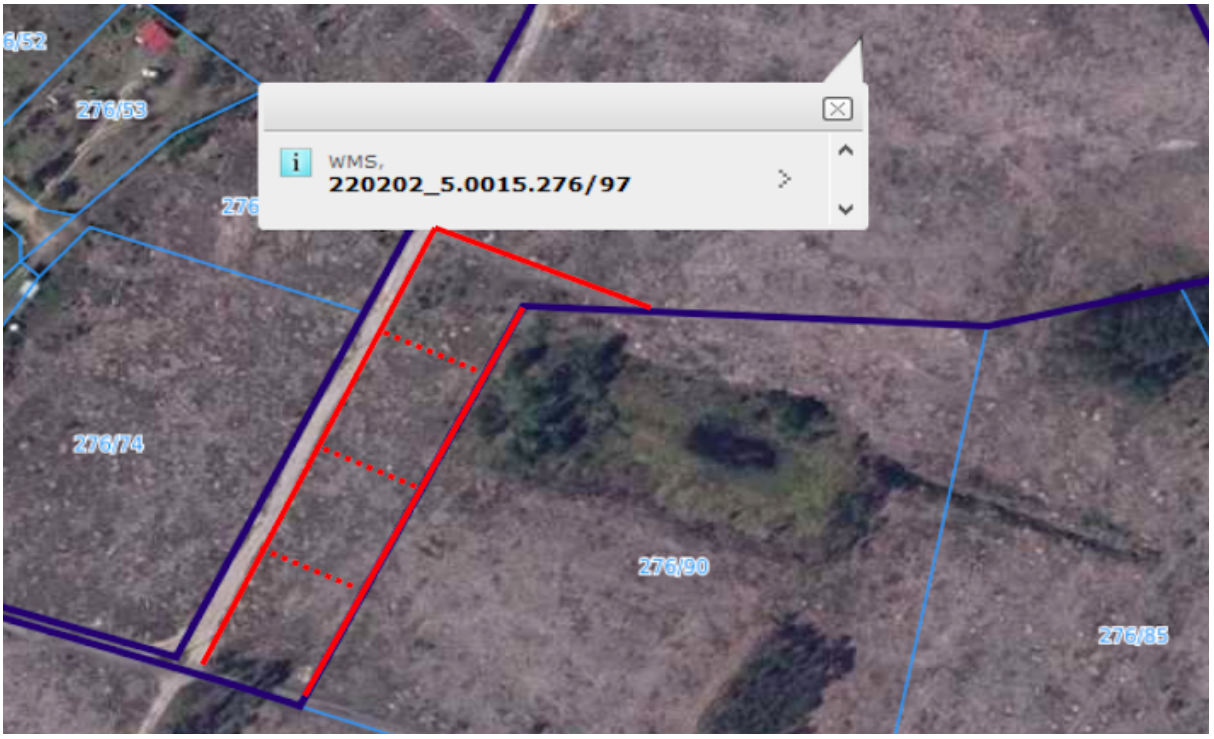

Las Na Zawsze nr 3 sadziliśmy 10 listopada.

W planach był duży event, którego nie zorganizowaliśmy, z powodu sytuacji epidemiologicznej. Oprócz pracowników fundacji, las sadzili przedstawiciele firmy Ciesielski, Volcano oraz wolontariusze - **dziękujemy**! Na otwartym terenie i z zachowaniem odpowiedniego dystansu pracowaliśmy w parach.

fot. Tomasz Przeździecki

W Męcikale używaliśmy głównie szpadli do kopania dołków pod sadzonki.

Każdą sadzonkę należało włożyć do dołka w taki sposób, by jej korzenie skierowane były w dół i w całości zostały przykryte ziemią. Następnie - ziemię wokół sadzonki należało przygnieść dłonią lub piętą.

fot. Tomasz Przeździecki

Pierwszy dzień na zawsze!

Sadzenie lasu skończyliśmy zamykając płot i wieszając tabliczkę, która informuje okolicznych mieszkańców oraz przyjezdnych, że na tym terenie rośnie nowy las.

Zgodnie z umową zawartą dnia 29.07.2020 przekazana przez Państwa firmę darowizna (**5000 zł**) zobowiązywała nas do posadzenia **1667 m2 lasu**. Z wielką radością informujemy, że zadanie zostało wykonane. Przekazane nam środki w całości zostały wykorzystane na stworzenie Lasu Na Zawsze nr 3 zajmującego łącznie **5000 m2**!

.

Dziękując za hojność i okazane serce zapraszamy Państwa firmę do regularnego wspierania Lasów Na Zawsze. Szukamy patronów, którzy choćby niewielką sumą, ale stale, będą pomagać nam w działaniu.

Dołączcie do zacnego grona Patronów, którzy regularnie wspierają misję przywrócenia równowagi biologicznej Ziemi.

Zapraszamy na nasz profil na Patronite.

PATRONITE

https://patronite.pl/Las-Na-Zawsze